令和５年２月１０日（金）

学校だより　第１７４号

高槻だより

高槻小学校学校教育目標

「心豊かで　自ら学ぶ　たくましい　子どもの育成」

目指す子どもの姿

た かい　こころざしをもち　か しこく
つ よく　き よらかな　子ども

【高槻っ子の4つの実践…あいさつ・がんばり・おもいやり・いのち】【新しい価値創造に挑戦する学校】

感染拡大防止＆健康管理等へのご配慮をお願いいたします！！

日頃の会話が大きなエネルギー！！

来週は，学習参観が予定されています。今週の学習をふりかえってみますと，学習参観でご覧いただく学習内容に取り組んでいました。学年によって，子ども達が主体的になるような学習を工夫しています。どのような学習なのか…ということも気になるところですが，まず，お子様の１年間の成長をご覧いただければと考えています。

子ども達も，自分のがんばりに気付いています。しかし，まだ，疑心暗鬼な一面も併せもっているかもしれません。それだけに，お子様にしっかりと声かけをしていただければ，子ども達は，ますます，自信をもつこととなります。ぜひ，お子様への声かけをしていただきますよう，よろしくお願いいたします。

尚，学習参観までの段階で，お子様と会話することも，お子様の意欲喚起になります。日々の学習の様子を会話する中で，しっかりと褒めてくださいませ。

【高槻っ子スナップ！！　１年　新１年生体験入学の様子】

９日（金）に行いました「新１年生保護者説明会」の際には，１年生が，新１年生になる子ども達を迎え，おもてなしを行いました。この日は，１年生の子ども達が準備をした手作りのお店を体験させる場を設定していました。場所は，１年１組の教室，３階のオープンルームの２か所で行いました。１年生の子ども達は，事前にしっかりと学習をし，準備を整え，この日を待ちに待っていました。それだけに，随所に，とても張り切って活動している姿を見ることができました。１年生の高槻っ子のみなさん，本当にありがとうございました。

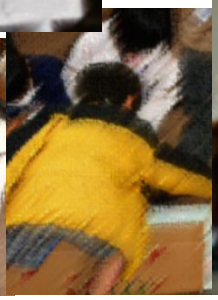

〖校長室より(^^♪　感染予防の徹底とリラックスタイムの確保に努めてください！！　(^^♪〗

週休日が来ます。県や市の状況は，徐々にではありますが，感染者数が減少傾向にあります。この３年弱の間，何度もピークを迎えていますので，安易に予防を緩めることはできません。少なくとも，今年度いっぱい，つまり，３月末までは，今の予防体制を維持し，予防に努める意識をしっかりともつことが大切です。

今後は，予防に努めながら，並行して，趣味等にいそしむことも可能になってきています。今までできなかったことを少しずつ取り入れながら，心のリラックスやゆとりある生活を味わえることと思います。

来週からも，どうぞ，よろしくお願いいたします。