令和５年２月８日（水）

学校だより　第１７２号

高槻だより

高槻小学校学校教育目標

「心豊かで　自ら学ぶ　たくましい　子どもの育成」

目指す子どもの姿

た かい　こころざしをもち　か しこく
つ よく　き よらかな　子ども

【高槻っ子の4つの実践…あいさつ・がんばり・おもいやり・いのち】【新しい価値創造に挑戦する学校】

感染拡大防止＆健康管理等へのご配慮をお願いいたします！！

高槻っ子，頑張れ！！

高槻小学校の子ども達の日々の様子をお伝えしています。毎日のことですが，ご覧くださいませ！！

【高槻っ子スナップ！！　１年　生活科学習の様子】

先日，１年生は，凧づくりをしていました。ビニル凧ですが，自分の好きなイラスト等を描きながら，楽しそうにつくっていたのが，とても印象的でした。３日（金），天候も落ち着き，晴れ間ものぞく中で，手作りの凧を上げる日がやってきました。しばらく様子を見ていると…。一生懸命に走ってはいるけれどなかなか，凧があがらない…。うまく風にのって，凧がふわっと上がったのを見ながら，喜び，さらに，走り続けている…等々。様々な子ども達の様子を見ることができました。風と凧と子ども達が一体化していました。何とも素晴らしい光景でした。

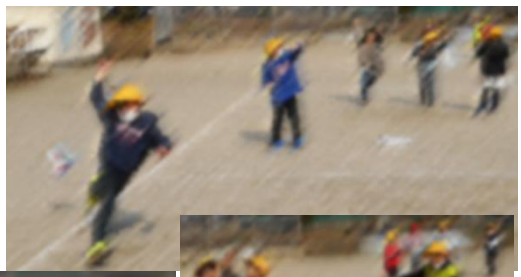

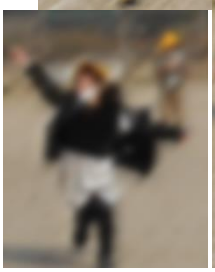

〖校長室より(^^♪　５年生の学習☞経済教育（キャップス）交流会　(^^♪〗

昨年度，今年度と「経済教育」という講師を招聘した学習に取り組んでいます。今年は，２年目ということで，講師はお招きせず，担任の先生によって，この学習を進めていきました。

キャップスとは，例えば，子ども達がグループで帽子屋を経営する場を想定し，意思決定を行う経営についてのシミュレーションです。

もう少し説明しますと，ぼうし販売店の社長になって経営し，価格や広告費などを話し合いで決定します。この学習を通して，責任感・意思決定力・リーダーシップ・他人と違う意見を述べる勇気・異質の意見に対する寛容性・チームワークを学びます。子ども達が，主体的に話し合う過程は，とても大切な学習であり，色々な視点や考えを身に付けることができます。

今回の交流会では，他校の取組を学ぶことができますので，後日，子ども達にも伝えていきます。次年度においても，総合的な学習の時間において，計画していきたいと考えています。