令和５年１月３１日（火）

学校だより　第１６６号

高槻だより

高槻小学校学校教育目標

「心豊かで　自ら学ぶ　たくましい　子どもの育成」

目指す子どもの姿

た かい　こころざしをもち　か しこく
つ よく　き よらかな　子ども

【高槻っ子の4つの実践…あいさつ・がんばり・おもいやり・いのち】【新しい価値創造に挑戦する学校】

感染拡大防止＆健康管理等へのご配慮をお願いいたします！！

１月のふりかえり☞成果と課題！！

１月が終わります。今月は，高学年において外部講師をお招きした体験学習を行っています。低学年，中学年においては，外部講師による体験学習は計画していませんでした。従って，３学期の立ち上がりとしては，日常の学習活動に十分な時間をかけ，落ち着いたペースで進めていくことができたのではないでしょうか。

学年によって，取組の内容の違いはありますが，全校的にしっかりとしたスタートを切っています。これからの２カ月弱の学校生活の基盤ができたと感じています。今後は，さらに，年間の目標達成のための手だてを意識して，実践していく時期になります。保護者の皆様にお願いをすることも出てきます。ご支援いただきますようお願いいたします。

さて，先週の２６日（木）の会議において，学級目標や個人目標のふりかえりを必ず行うことを確認しました。毎学期，子ども達は，学期の目標を作成しています。保護者の皆様に，お子様の目標をお伝えする機会はないのですが，お子様からその内容について伺っていますか。ぜひ，お話の話題に取り上げてください。

【高槻っ子スナップ！！　クラブ活動の様子】

今回は，４年生以上で行っている『クラブ活動』についてお伝えします。先日，３年生のクラブ活動見学について，お伝えしました。昨日のクラブ活動で，計画通りにクラブ活動見学を行いました。それぞれのクラブ活動の状況です。ご覧ください。

【読書・マンガ・イラストクラブ】

【遊び①クラブ】

【パソコンクラブ】

【遊び②クラブ】

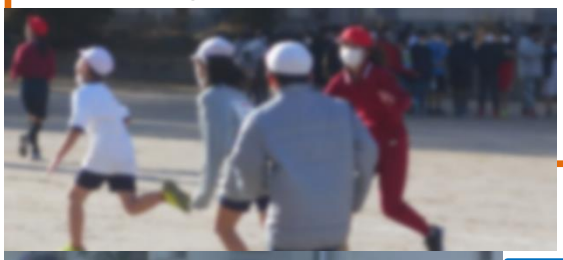

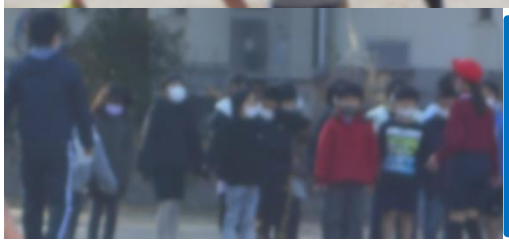

〖校長室より(^^♪　天気予報…今後の状況は…　(^^♪〗

２月以降の天気予報では，例年とほぼ変わらないということです。この時期は，いつも，「早く，春にならないかな…！」と思いながら過ごしています。寒さ対策に努めながら，皆様方も十分にお気を付けください。今週からは，ランニングタイムも実施できそうです！！