

オンライン授業接続の手順

北九州市立高槻小学校

お子様がオンライン授業を受けるときには、このマニュアルの手順に沿って準備いただくとスムーズに接続できます。

なお、無線 LAN(Wi-Fi)等のインターネット接続は各ご家庭で設定をお願いします。

【準備】 次のものを準備してください。

- ・ ID/パスワードカード (学校から配布)

ID・PWカード			
	端末番号	T12345	
	4年1組30番	氏名 高見 太郎	
タブレットログイン	ID	h30*****@kita9.ed.jp	PW h30@**@***
SKY MENU Cloud	ID	h30*****@kita9.ed.jp	PW h30@**@***
すららドリル	ID	*****	PW *****
ミライシード	ID		PW

※電池残量が十分であるかの確認をお願いします。

①電源を入れる

タブレットの右上にある「電源ボタン」を押します。(入らない場合は少し長めに押してください)



電源ボタンを長押し
※白く点灯します



②端末に入る……サインイン (ログイン)

方法 (1) 指で画面を下から上になぞる。

方法 (2) Enter キーを押す。

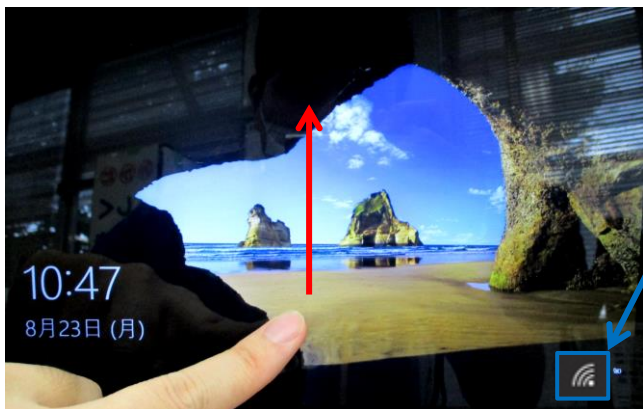

画面がアカウント (ID)・パスワード入力画面に切り替わります。

※別の名前が表示されたら、他のユーザーを選択します



アカウント (ID)・パスワード入力します。

自分の名前が表示された場合は、パスワードだけ入力してください。

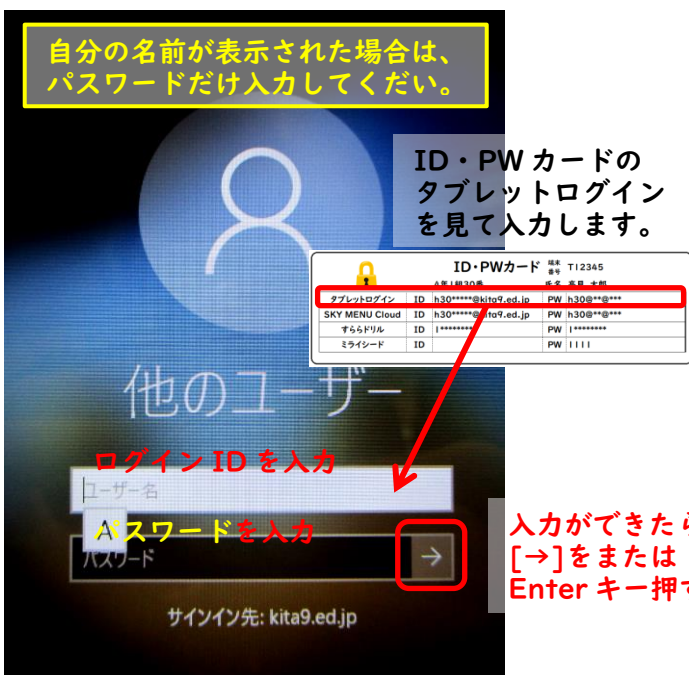

ID・PWカードのタブレットログインを見て入力します。

入力ができたら [→]をまたは Enter キー押す。

❖入力したのに認証されない場合

[Caps Lock]がONになっているかもしれません
⇒[Shift]キーを押しながら[CapsLk 英数]キーを押してから再度入力します。

インターネットに接続されていないと認証できないことがあります
⇒画面右下の Wi-Fi アイコンをクリックして接続の設定を行ってください。

③インターネットに接続する (初回のみ)

タスクバーの通知領域にある Wi-Fi アイコンを押します。



接続方法は各ご家庭のインターネット環境によって異なります。無線 LAN 親機やスマートフォンのテザリング機能など使い方は各説明書をご覧ください。

Windows 10 での無線 LAN(Wi-Fi)接続方法
ご家庭の無線 LAN を選んで、「接続」を押します。こ
こでのパスワード (WPA 暗号キー) は、無線 LAN 等
の説明書をご参照ください。

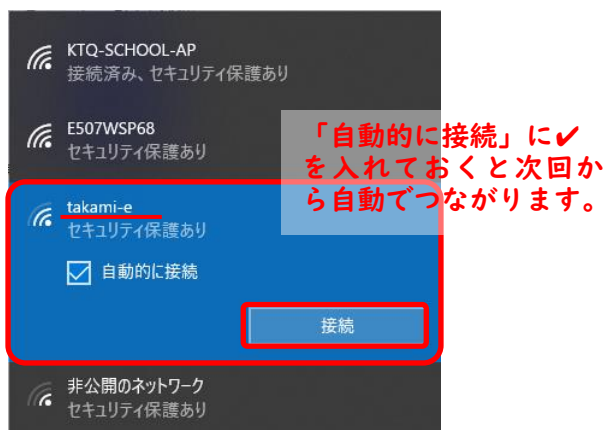

④ Microsoft Teams を起動する

オンライン授業では Teams を使って学校とつながりま
す。以下の手順で起動してください。

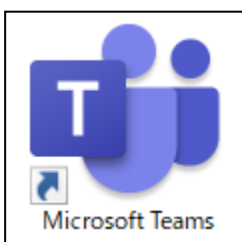

デスクトップまたはタスクバー
にある Teams のアイコンを
ダブルタップすると起動します。

⑤ 自分の学級のチームに入る

Teams では様々なグループを「チーム」とよんでい
ます。オンライン授業に参加するには、お子様の学級
のチームに入ります。

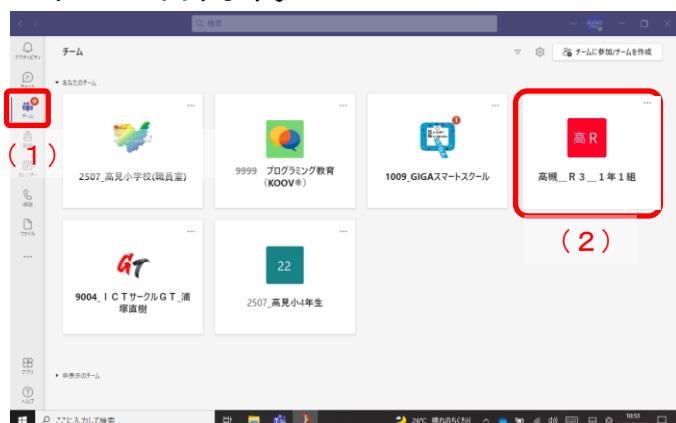

高規_R 3_1年1組

⑥ 授業に参加する

学級のチームを開き、オンライン授業が開始されてい
たら次のように授業名が表示されます。「参加」を選
択します。

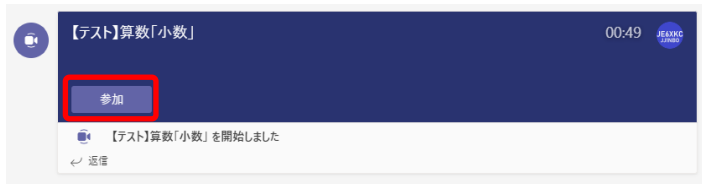

次のような接続画面が表示されます。

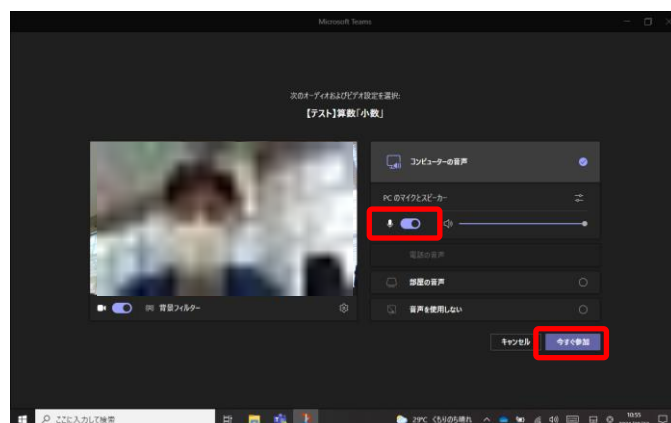

マイクは OFF にして「今すぐ参加」を押します。



※「今すぐ参加」を押した後、待機になる場合があり
ます。つながるまでしばらくお待ちください。

これで授業への参加は完了です！

★手をあげるときは

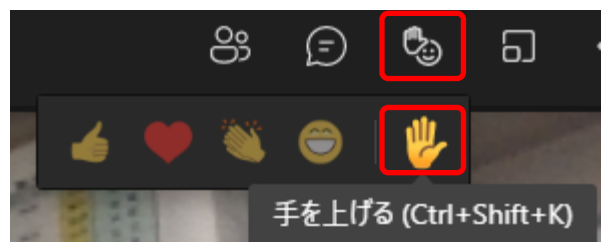

手を下すときは、もう一度同じボタンを押します。

★発表するときは、マイクを ON にする

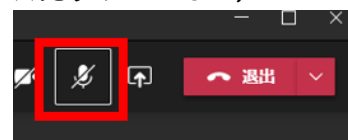

★授業が終わったら「退出」を押す



お願い-----
貸与されたタブレットは大切に取り扱いください。
破損等が生じた場合は、学校までご連絡ください。
また、授業の時間割と開始時刻を事前に確認してお
いてください。