ＰＴＡだより

令和５年度 第５号

令和５年 12月15日 発行
発行元　黒崎中央小学校
ＰＴＡ会長　上野　将之

文教委員より　～給食試食会を開催しました～

11/9(木)に給食試食会を開催しました。20名の方にご参加いただきました。ありがとうございました。試食会の献立は、ごはん、牛乳肉味噌おでん、キャベツと人参のアーモンド和えでした ➡

【参加者の声】
・給食のメニューが決まるまでの会議や、朝早くから給食の準備をされる様子を見て、本当に感謝しています。
・肉味噌おでんがとてもおいしかったので、家庭でも作ってみたいです。

教頭先生からは、給食の思い出と献立がどう変わってきたのかをお話し頂きました。栄養教諭の倉本先生からは「給食が生きた教育」と呼ばれることを教えて頂きました。栄養バランスや品質、在庫を考えて献立を作っています。調理過程では食中毒防止を含めて衛生面を徹底管理しているので、子ども達の安全が守られいてることを知りました。改めて給食の大切さを実感し、栄養士さん、調理士さんなど支えてくれる方々に感謝したいと思いました。
また、子ども達の野菜や魚の苦手意識を減らせるように、家庭でも作れるレシピを頂きました。是非、ご家庭でも作ってみてください！

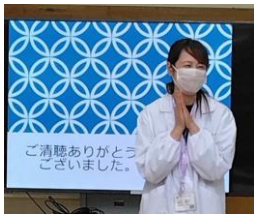

交通安全運動へのご協力お願いします

子ども達の安全な通学のために地域、学校、警察とも協力していきます。
PTAとしても交通安全指導マップ（旗持ちの場所）の見直しを行いました。
保護者の皆様、地域のボランティアの方にもご協力いただき、登下校時の見守り活動等、これまで以上のご協力をお願いできればと思います。

ＰＴＡの活動報告・予定

委員会	活動状況 ・ 報告	今後の予定
役員	11/25:みんなの日（中止）	12･1月:来年度役員選出等、準備
文教	11/9:給食試食会	1/24:第2回文教講座 （アロマ作り）
環境	12/5:第4回環境委員会 ベルマーク集計作業	12月:WEBベルマークの案内再配布
安全	11月:交通安全指導（2-3、5-3予定）	12･1月:交通安全指導（3-1、4-1予定） 2月:交通安全指導（3-2、4-2予定） 3月:交通安全指導（3-3予定）
校外	①黒崎地区夜間パトロール 11/10:1名参加 12/8:1名参加 ②黒崎地区児童見守り活動 10/18、11/15:参加者なし ③陣山地区美化パトロール 10/14:1名参加 12/9:2名参加 ※黒崎地区夜間パトロールの写真↘	①黒崎地区夜間パトロール 1/12:予定 ②黒崎地区児童見守り活動 12/20,1/17:予定 ③陣山地区美化パトロール 12/9:予定 1/13:開催なし
わかば	なし	なし
みんなの日	11/25:中止	2/10:みんなの日を検討中
卒業	12/1:コサージュと記念品の検品作業	12月～2月:卒業新聞作成準備
その他	・来期のPTA活動について、保護者に配布するプリント内容確認済み ・予算（児童費）について、学校で使用する除菌スプレーやシャボネットを購入予定	

PTA役員会・理事会　実績

役員会：12/1（金）中止
理事会：12/5（火）18:30～

次回のPTA役員会・理事会

役員会：未定
理事会：1/26（金）18:30～