平成30年度　高生中学校通信
7月号

平成３０年　7月　20日

輝け！高生中

文責　校長　和田義則

1、1学期を終えて

４月に新しい1年がスタートして1学期が終わりました。
この4か月間、自律と集団行動の大切さを学ぶ修学旅行、農泊学習、ふれあい合宿等の宿泊行事や、命を大切にする学習（熱中症予防教室、食育教室、平和集会、避難訓練、暴追教室等）等、多くの教育活動を行いました。これらを通して、生徒は多くのことを考え、学び、成長してきたと思います。保護者の皆様のご理解とご協力に感謝します。
40日間充実した夏休みを終えて、2学期元気に全員そろってスタートできることを心から願っています。

2、熱中症予防教室（7月5日）

今年の夏は、記録的な暑さが続き、全国で熱中症による被害が多発しています。そこで、八幡市立病院副院長伊藤重彦先生を講師として、熱中症の恐ろしさと、予防及び応急処置の具体的な方法、さらに経口補水液の作り方等の学習を行いました。この学習で身に付けたことを、部活動を含む学校生活や、家庭生活でも多くの命を守ることに役立ててほしいと思います。

3、食育・平和学習集会（小中一貫教育）

食中毒防止と「弁当の日」（自分で弁当を考えて作る）の取組に関する食育集会と、沖縄戦を通して平和の尊さを考える平和学習集会が行われした。この集会は生徒会が企画したもので、とても質の高い素晴らしい内容であり、それを見る生徒の態度も良かったです。今年は小中連携教育として、牧山小学校6年生の児童も参加しました。中学生のきちんとした姿を見て、中学生はすごいと思ったと思います。小学校を卒業するまでに、中学生として必要な心構えを身に付けてほしいです。

4、中体連　夏の大会終了！

中体連夏の大会が始まりました。3年生の皆さん、3年間の努力を自信として最後までがんばって下さい。そして、3年間支えてくださった先生方、保護者の方に心から感謝いたします。

○陸上部
　区大会（6月9日・10日鞘ヶ谷陸上競技場）男子総合優勝　女子総合3位
　市内大会（7月15・16日鞘ヶ谷陸上競技場）自己新記録更新多数・善戦

○野球部　区内大会（7月1・7日　飛幡中・都島球場）第2回戦　善戦・惜敗

○バスケットボール部
　男子　区大会（7月7・8日　大谷中学校）善戦・惜敗
　女子　区大会（7月7・8日　大谷中学校）準優勝（市内大会7月21・22日　総合体育館）

○女子ソフトテニス部
　区大会（7月1・7日　浅生スポーツセンター）団体戦　準優勝、個人戦　優勝　第3位
　市内大会（7月14日　三萩野庭球場）団体戦　準優勝、個人戦　5位
　　（県大会　7月30・31日博多の森テニスコート）

○剣道部
　区大会（7月7日　若松柔剣道場）団体戦　優勝、個人戦　優勝　準優勝
　市内大会（7月15・16日　浅生スポーツセンター、総合体育館）団体戦・個人戦　善戦・惜敗
　※道場少年剣道大会福岡予選（6月10日）県ベスト16
　（全国大会　7月25日　日本武道館）

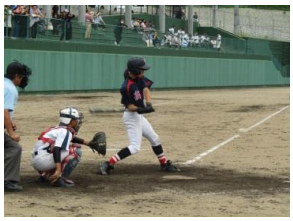

○バドミントン　市内（7月16日　若松体育館）ベスト8

○体操競技　市内大会（7月16日　若松体育館）4種合計（ゆか・あん馬・跳馬・鉄棒）
　1位・6位（県大会　7月28日・29日　アクシオン福岡）

○卓球　区大会（7月14日　飛幡中）第6位
　（市内大会　7月21日　浅生スポーツセンター）

○水泳　市内大会（7月15日　文化記念プール）善戦

○空手道　県大会（6月24日　総合体育館）善戦

○美術部　北九州市中学校美術部合同展（7月31日～8月1日　北九州市立美術館）

○家庭部　小東山笠食事まかない手伝い（7月28日・29日　高生中家庭科室　）