令和元年度　高生中学校通信
NO.3

令和元年　7月　１９日

輝け！高生中

文責　校長　和田義則

1、2学期を終えて

新しい1年がスタートして1学期が終わりました。
この1学期、各学年で、自主自律、協調性、社会性等を育成するために多くの学校行事（修学旅行、農泊学習等の宿泊行事、平和集会、避難訓練、暴追教室等）を行い。生徒は多くのことを考え、学び、成長してきたと思います。その教育活動を支えて下さった保護者の皆様のご理解とご協力に感謝します。
今年の2学期の始業式は、8月26日です。充実した夏休みを終えて、2学期元気に全員そろってスタートできることを心から願っています。

2、高校出前授業

自分の将来の仕事に対する興味関心と、高校選択の意識を深めるために、出前授業が行われました。
〇参加高校
星琳高校（食物調理科）・三萩野女子高校（看護科）・真颯館高校（建築科）・折尾愛真高校（介護・福祉科）・慶成高校（コンピュータービジネス）・戸畑工業高校（機械・電気系）

3、食育・平和学習集会（小中一貫教育）

空襲で家族を失った子ども、特攻隊で家族を残して亡くなった父親の悲しみを通して平和の尊さを考える平和学習集会が行われした。この集会は生徒会が教材を企画・制作して全生徒が鑑賞するとても質の高い学習会です。今年も昨年と同じく小中連携教育の一環として、牧山小学校6年生とさらに5年生も児童も参加しました。

4、中体連　夏の大会終了！

中体連夏の大会が終わりました。3年生の皆さん、3年間本当にお疲れ様でした。皆さんの3年間の努力は、今後の中学校生活の力となり、後輩への教えとなります。そして、3年間支えてくださった先生方、保護者の方に心から感謝いたします

〇陸上部
区大会（6月8日・9日鞘ヶ谷陸上競技場）男子総合優勝　女子総合3位
市内大会（7月14・15日鞘ヶ谷陸上競技場）自己新記録更新多数・善戦

〇野球部　区内大会（6月27・28日　飛幡中・都島球場）第1回戦　善戦・惜敗

〇バスケットボール部
男子　区大会（7月　6・7日　中原中学校）善戦・惜敗
女子　区大会（7月　6・7日　中原中学校）準優勝（市内大会7月22日　総合体育館）

〇女子ソフトテニス部
区大会（7月7・13日　浅生スポーツセンター）団体戦　準優勝、個人戦　優勝　第3位
市内大会（7月20・21日　三萩野庭球場））

〇剣道部
区大会（7月6日　若松柔剣道場）団体戦　男・女　優勝、個人戦　優勝　準優勝　第3位
市内大会（7月13・14日　総合体育館）団体戦・個人戦　善戦・惜敗

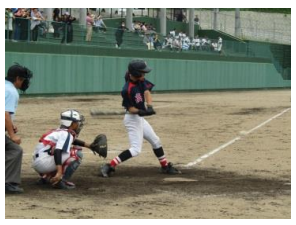

※中体連参加種目

〇バドミントン　市内（7月13・14日　小倉北体育館）ベスト8

〇体操競技　市内大会（7月7日　九州国際大学付属高校）総合3位（床・鉄棒）

〇卓球　区大会（7月14日　飛幡中）第6位
（市内大会　7月21日　浅生スポーツセンター）

〇水泳　市内大会（7月14日　文化記念プール）

〇美術部　北九州市中学校美術部合同展（7月31日～8月1日　北九州市立美術館）

〇家庭部　小東山笠食事まかない手伝い（7月28日・29日　高生中家庭科室　）