学校教育目標「一人一人の教育的ニーズに応じ、自立や社会参加に向け、自分らしく生き生きと学ぶ児童生徒の育成」

学校だより　北支援

きたしえん

第10号（令和5年10月23日）
北九州市立小倉北特別支援学校
校長　高橋　秀明

後期の授業が始まりました！

新学期

10月11日（水）より後期の授業が始まりました。10月5日(木)に前期の終業式を行い、その後、今年度初めての全校集会を行いました。全校集会では、高等部3年生の生徒が司会となって会を進めてくれました。それぞれの学部のクイズやダンスなど、楽しい催しものを考えて、全校で盛り上がりました！　後期は修学旅行や卒業式など大きな行事があります。皆さん、頑張りましょう！！

学習発表会　たくさんのご参加ありがとうございました！

発表会

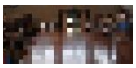

10月1日(日)に学習発表会がありました。今年度も学部や学年ごとに行いました。小学部は、音楽の時間で学習した楽器の発表や、体力づくりや体育の時間で練習したダンスなどを表現しました。中学部は、授業で学んできた国語の音読や音楽の歌唱や楽器演奏、ボディパーカッションなどを発表しました。高等部は「日本」をイメージして、武道や太鼓、お祭などを発表しました。みんな一生懸命頑張っていました！！ご観覧ありがとうございました

いっぱい表彰されました！

今月にはいり、表彰ラッシュとなりました！まずは小学部で、5年生の〇〇〇〇さんが社会福祉協議会のココロ・ツナグ・作品展において、ココロ・ツナグ賞を受賞しました。

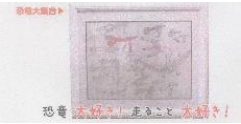

中学部では、中学2，3年生が育てたひまわりの花が30cmまで育ち、「ひまわりBIGりコンテスト」で北九州市第3位となり、10月15日(日)にグリーンパークで表彰式がありました。代表で3年の高木煌士さんが賞状を受け取りました。

中学部1年生は、北九州市障害者芸術祭に絵画を出品し、〇〇〇〇さんと〇〇〇〇さんの作品が選ばれました。特に〇〇さんの作品は市長賞を受賞しました。2人の作品は11月21日(火)～26日(日)まで黒崎のコムシティ3Fに展示されます。

小学部1・2年　校外学習

10月19日(木)　小学部1・2年生が「いとうづの森公園」に校外学習に行きました。1年生は入学して初めて校外でお弁当を食べました。とても楽しく過ごし、素敵な経験になりました。

後期　産業現場等における実習

10月16日(月)から27日(金)までの期間で「後期産業現場等における実習」が始まりました。高等部3年生にとっては、進路を決める大切な実習となります。頑張ってください！！

お知らせ

11月4日(土)より、隣の到津市民センターの「そよかぜまつり」で、本校中学部の作品が展示されます。お時間のある方は、ぜひ市民センターへ足を運んで、作品を見てください。