学校教育目標「一人一人の教育的ニーズに応じ、自立や社会参加に向け、自分らしく生き生きと学ぶ児童生徒の育成」

学校だより　北支援

# きたしえん

第6号（令和5年7月3日）
北九州市立小倉北特別支援学校
校長　高橋　秀明

## 小学部4年「自然体験学習」・5年「宿泊体験学習」

小学部4年生は6月21日(水)に、5年生は21日(水)と22日(木)の両日、もじ少年自然の家に行ってきました。昨年はコロナの影響で宿泊はありませんでしたが、今年は5年生が宿泊体験学習を行いました。

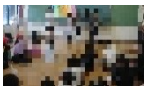
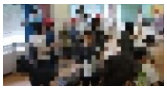

4年生は宿泊をしない自然体験学習という形で行いました。残念ながら雨の影響で室内での活動になりましたが、子どもたちはウォークラリーを行い、4つのポイントを目指して、クラスごとに探検しました！昼食を2学年で取った後、4年生はスクールバスで学校に戻りました。

5年生は昼から室内でダンスタイムやなわとび、ジェスチャーゲームなどで盛り上がりました。夕食の後、キャンドルの集いをしました。ろうそくの火が幻想的で、女神さまや火の守に扮したみんながとても素敵でした。

次の朝は雨がやんで、浜辺で貝殻を拾いました。5年生にとって忘れられない思い出となりました。

## 7月の主な行事予定

3日(月)　全校清掃

4日(火)　校外学習　中3平和のまちミュージアム

5日(水)　校外学習　高1とりはた玄海園
高2ｲﾝｸﾙとばた・飛翔館

10日(月)　避難訓練（水害）

10日(月)～12日(水)　保護者懇談会
※給食後　13:45　一斉下校

13日(木)～19日(水)
職員研修のため　13:45　一斉下校

19日(水)　給食最終日
高3地域清掃　到津市民センター

20日(木)　前期前半授業終了
給食なし　11:40　一斉下校

7月21日(金)～8月23日(水)
夏季休業日

## 中1 スペースLABO

6月26日(月)に中学部1年生はスペースLABOに行ってきました。事前に理科の学習で「月と星」の勉強をしてきました。実際にプラネタリウム見学で月や星の動きや光り方、明るさなどを学習しました。

中学部に入学して3か月が経ちました。だんだん中学生らしく成長しています。

## 救命救急研修

6月28日(水)に子どもたちが帰宅した後、先生たちは小倉北消防署井堀分署の方々を招いて、「救命救急研修」を行いました。後半から始まる水泳学習に向けて、命を守る危機管理を学びました。