学校通信　　NO. 9

向　学

北九州市立穴生中学校
校長：渕上　瑞恵

令和６年１月１８日

校訓

自　主
友　愛
勤　勉

〈学校教育目標〉
知・徳・体の調和のとれた、心豊かで、学校や地域を愛し、自主自立の精神に満ちた生徒の育成

辰年に願いを込めて

明けましておめでとうございます。それぞれの思いで令和６年を迎えられたことと思います。

今年の干支は辰（たつ）です。辰は「振るう」という文字に由来しており、草木が成長して活力が旺盛になる状態を表します。2024年の辰年は、今までの努力が実って、夢が叶いやすい年とも言われています。皆さんがこれまで、取り組んだり、学んだりしてきたことが実る年になって欲しいものです。穴生中にとっても今年は蓄えている力を発揮して、成長を形作っていく、そんな年の始まりです。

私は先日、新しい年を迎えたこともあり、学校を代表して「穴生鷹見神社」にお詣りに行きました。穴生中の生徒全員と保護者の皆様、私と一緒に働く職員が今年一年「心身ともに健康で、希望をもって前に進む一年になりますように」と手をあわせました。これから益々時代は躍動的になります。その未来を皆さんには、どうぞ楽しく、希望いっぱい・夢いっぱいで、揺さぶられても倒れない・ぶれない、たとえ倒されてもまた立ち上がる、そんなしなやかな強さをもって生きて欲しいと心から願っています。穴生中は子どもたちのさまざまな可能性を生み出せる学校として、これからも邁進していきたいと思います。

達成の積み重ねを

元気で楽しい学校生活をするためには、自分から乗り越えなければならない課題（壁）が、どの生徒にもあると思います。課題（壁）から逃げては何も解決しません。「解決は無理」と決め込まずに乗り越えてみようとする勇気が大切です。「そのチャレンジ精神が自分をさらに成長させてくれる」そう信じて、どんなことでもいいから挑戦してみましょう。じっと待っていれば「誰かが私を楽しくしてくれる。誰かが私を元気にしてくれる」ということはありません。自らが周囲に働きかけ、元気で楽しい生活ができる環境を自分から創り出せる人になってほしいと思います。

中学生にとってはなかなか難しいことですが、難しいと遠ざけてしまってはいつまでたっても「叶わぬ目標」になってしまいます。常に目標を意識することで、やがては「叶う目標」になるはずです。これからも、小さな目標の達成の積み重ねをぜひ体験させたいと考えています。

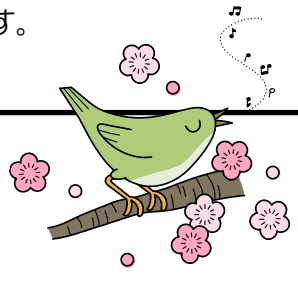

3年生クラスマッチ　R5. 12. 5

学校評価アンケート結果

昨年１２月には、ご多用の中、「学校評価アンケート」にご協力いただき、ありがとうございました。結果がまとまりましたので、ご報告申し上げます(裏面)。今回のアンケート結果を励みにして、『知・徳・体の調和のとれた、心豊かで、学校や地域を愛し、自主自立の精神に満ちた生徒の育成』にむけ、全職員一丸となって、取り組んでいきます。

ぜひ、ご家庭でも、話題の一つにしていただき、お子様の学習のがんばりや生活面の助言等にご活用いただければ幸いです。